Johann Strauß

Geschichten aus dem Wienerwald

Walzer op. 325

Bearbeitung für Streichtrio: Michael Stüve (2019)

Introduction

Tempo di Valse

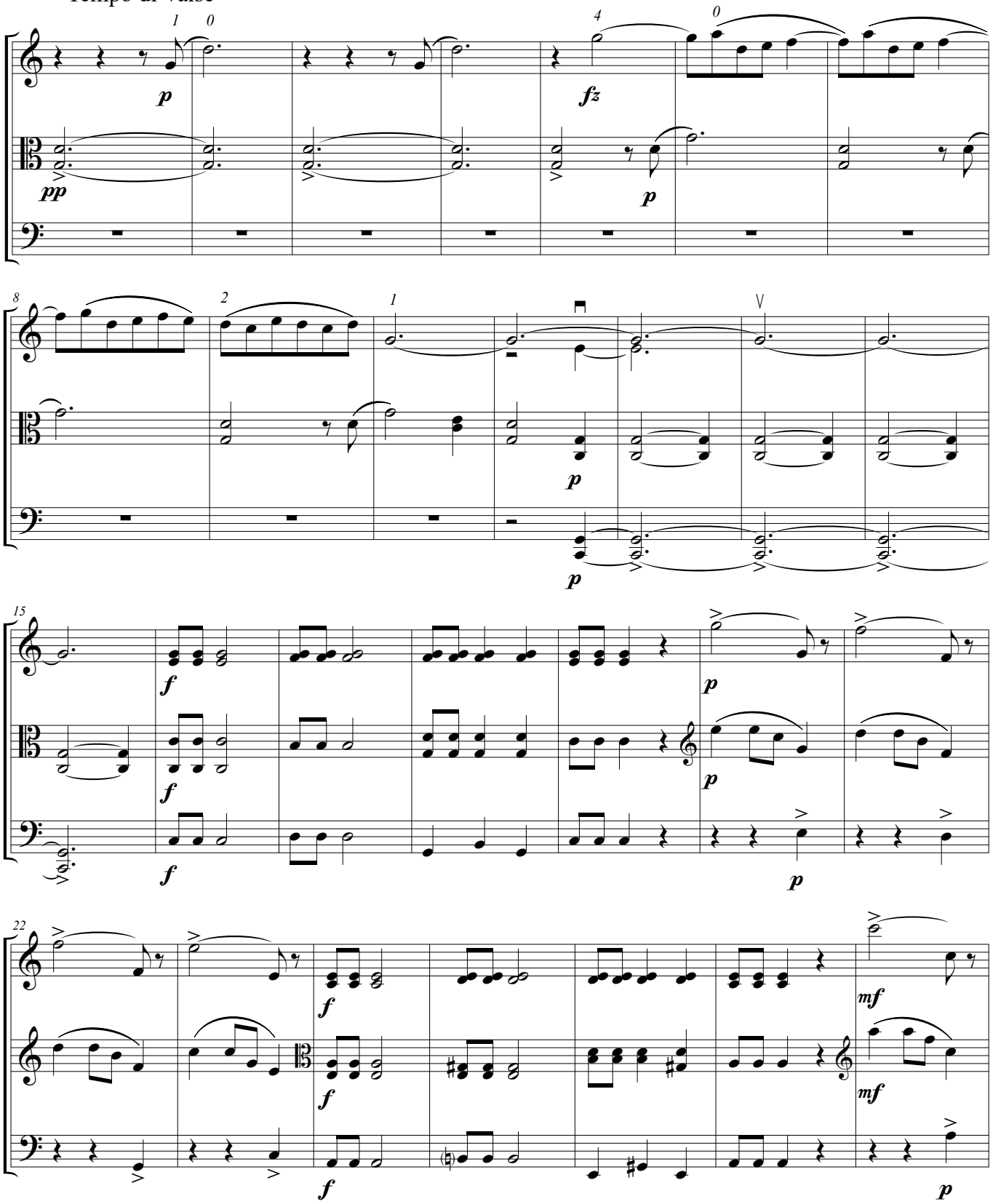

©MS